

MATRÍCULAS ON LINE

MANUAL DO ORIENTADOR

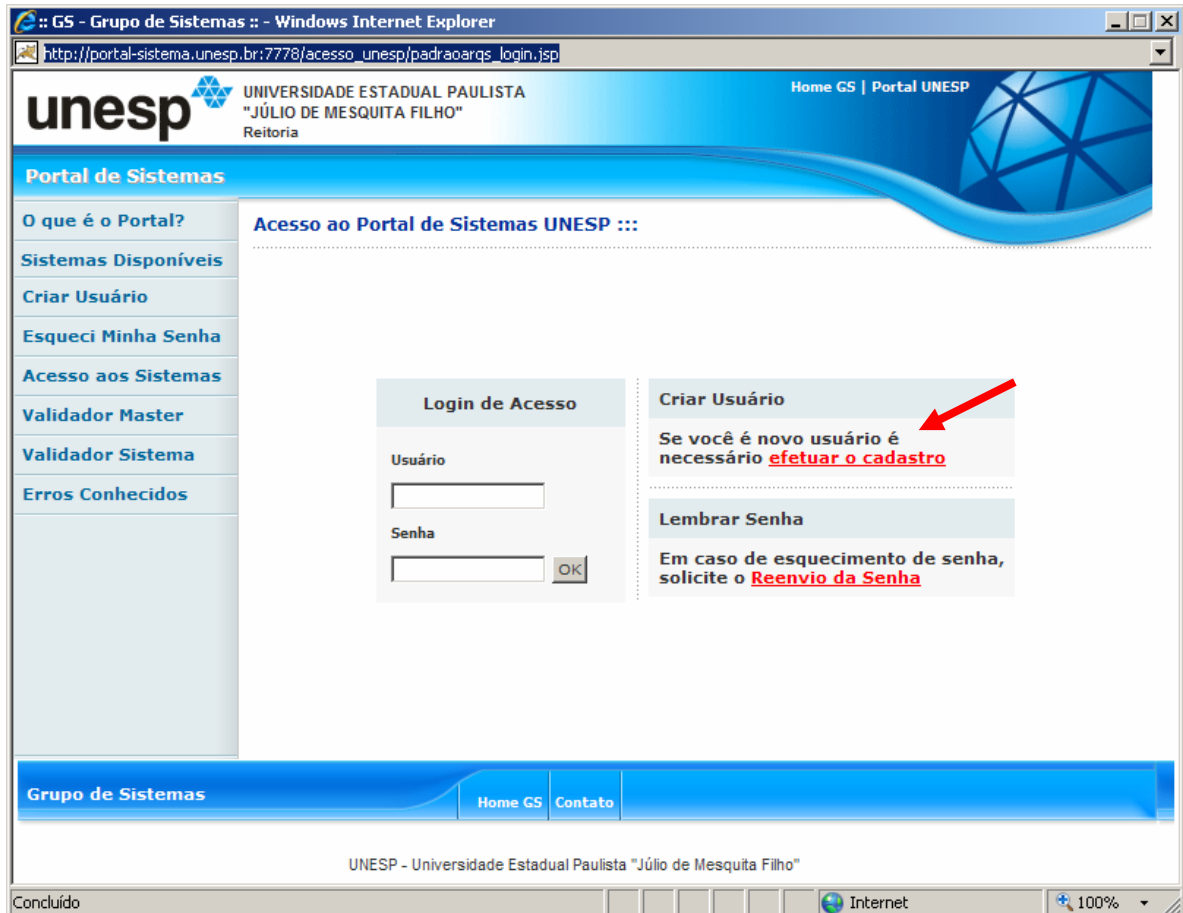

1. Acessar o site da FMB, clicar em Pós-Graduação stricto sensu, Portal de Sistemas (Matrícula on line e Validação)
2. O docente será direcionado para tela ACESSO AO PORTAL DE SISTEMAS UNESP. O novo usuário deverá clicar em EFETUAR CADASTRO.



- Na tela seguinte o docente deverá digitar seu CPF ou RG/RNE e data de nascimento e clicar em localizar

Portal de Sistemas - Windows Internet Explorer
 http://portal-sistema.unesp.br:7778/portal_unesp/portal_unesp.do

unesp UNIVERSIDADE ESTADUAL PAULISTA "JÚLIO DE MESQUITA FILHO" Menu Principal | Sair do Sistema

Portal de Sistemas :::

► Consulta de Usuário

Localizar

Verifique se você já está cadastrado em nosso Banco de Dados

Digite o CPF ou RG/RNE e obrigatoriamente sua Dt. Nasc.

CPF

RG/RNE -

Dt. Nasc. / /

GRUPO DE SISTEMAS Home Contato Sair do Sistema

Concluído Internet 100%

4. Após será aberta a tela USUÁRIO ENCONTRADO, onde o docente deverá digitar um e-mail válido e clicar em confirmar. Caso não seja encontrado o usuário deverá entrar em contato imediato com a Seção de Pós-graduação.

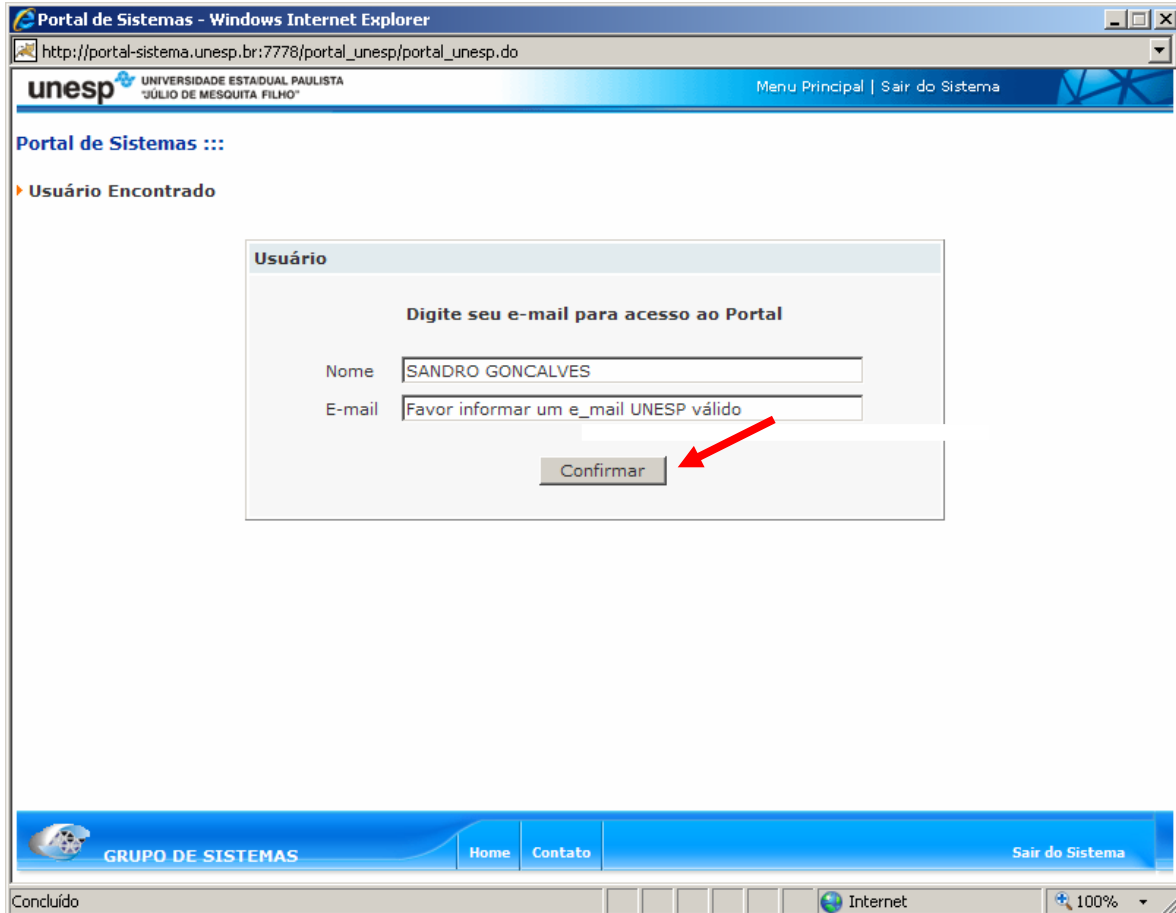

5. Confirmada, será aberta a tela em que o usuário deverá criar um nome para usuário e uma senha que deverá ser confirmada, clicar no botão CRIAR.

SUGESTÕES PARA NOME DE USUÁRIO: Utilize o nome em seu e-mail OU o primeiro nome acompanhado da primeira letra do sobrenome OU a primeira letra do nome acompanhado do sobrenome. Exemplo: RFLEITE, RICARDOFL ou MSILVA, MARIAS.

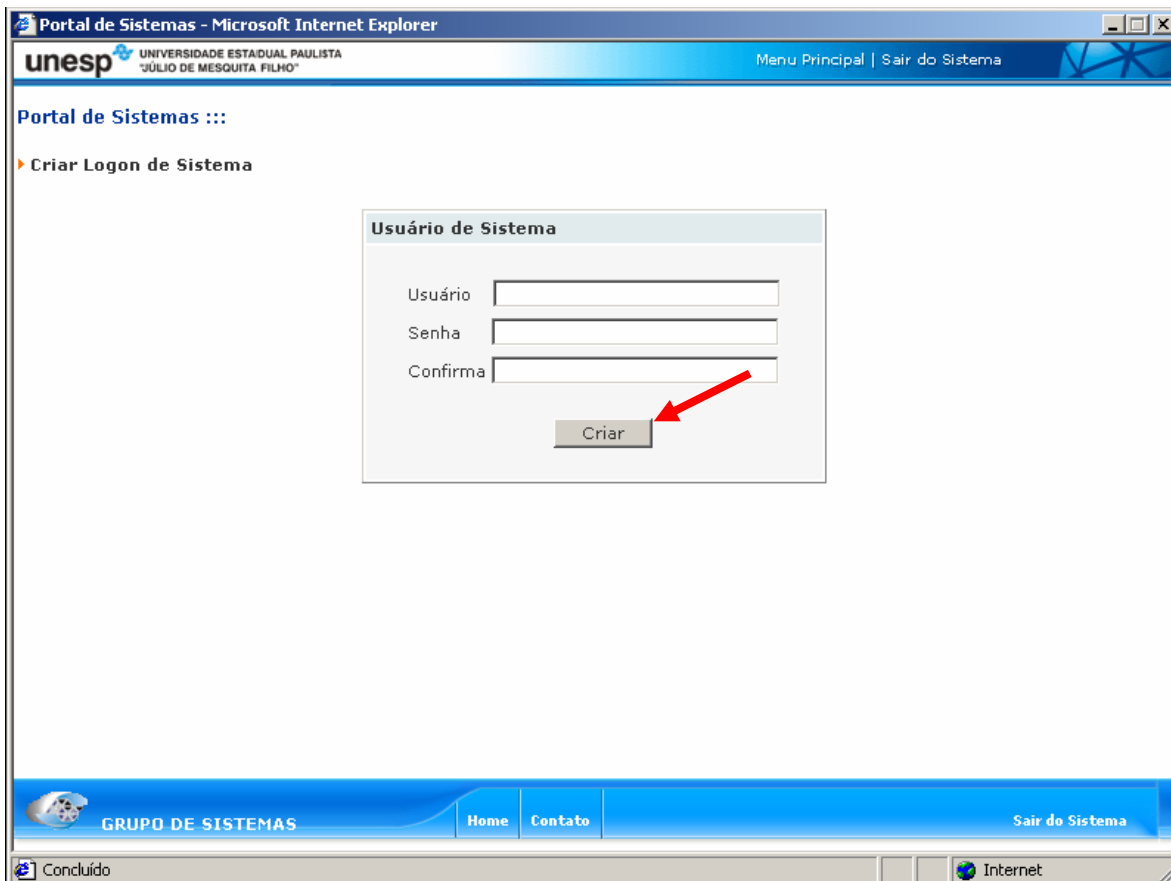

6. Criada a senha será aberta a tela de LOGON CONCLUÍDO, onde informará que o usuário foi criado com sucesso. Nessa tela o docente deverá clicar no link **ACESSAR PORTAL DE SISTEMA**.

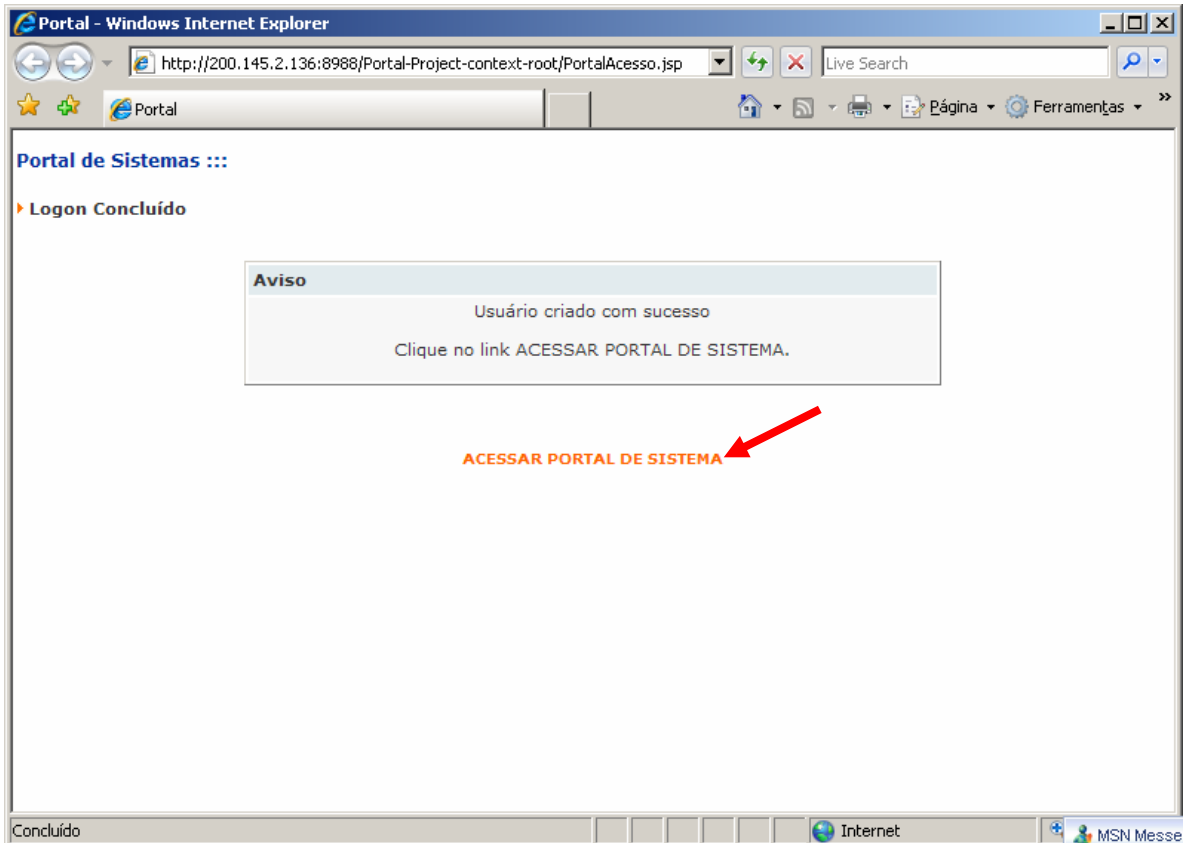

7. Será aberta nova tela, que agora deve ser preenchida com usuário e senha cadastrados, para que seja realizado o login de acesso.

The screenshot shows a web browser window displaying the login page of the UNESP system. The browser title is "GS - Grupo de Sistemas :: - Windows Internet Explorer". The address bar shows the URL "http://portal-sistema.unesp.br:7778/aceso_unesp/padroarqs_login.jsp". The page header features the UNESP logo and the text "UNIVERSIDADE ESTADUAL PAULISTA 'JÚLIO DE MESQUITA FILHO' Reitoria". The main content area is titled "Portal de Sistemas" and "Acesso ao Portal de Sistemas UNESP :::". On the left, there is a navigation menu with options like "O que é o Portal?", "Sistemas Disponíveis", "Criar Usuário", "Esqueci Minha Senha", "Acesso aos Sistemas", "Validador Master", "Validador Sistema", and "Erros Conhecidos". The main content area has two columns: "Login de Acesso" and "Criar Usuário". The "Login de Acesso" section has two input fields: "Usuário" and "Senha", with red arrows pointing to them. There is an "OK" button next to the "Senha" field. The "Criar Usuário" section has a message: "Se você é novo usuário é necessário [efetuar o cadastro](#)". Below this is a "Lembrar Senha" section with the text: "Em caso de esquecimento de senha, solicite o [Reenvio da Senha](#)". The footer of the page includes "Grupo de Sistemas", "Home GS", "Contato", and "UNESP - Universidade Estadual Paulista 'Júlio de Mesquita Filho'". The browser status bar shows "Concluído", "Internet", and "100%".

8. Ao clicar em “OK” o usuário será encaminhado à outra tela, onde deverá clicar em “ACESSAR SISTEMAS”.

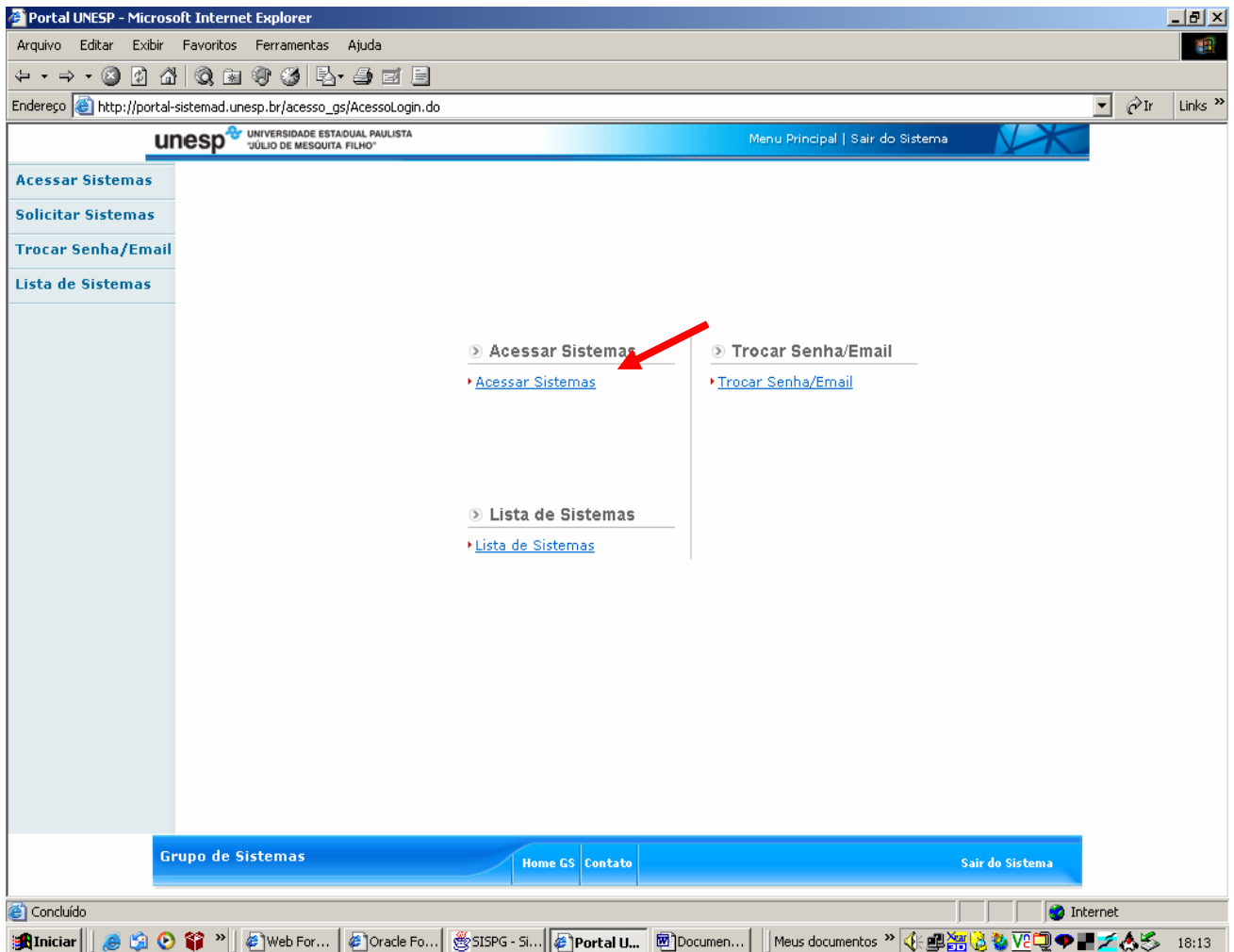

9. Ao acessar o sistema o docente será direcionado para tela “ACESSO AO SISTEMA”, onde deverá buscar a “Unidade” à qual está vinculado e o sistema “MATRICULA POS - ORIENTADOR”, feito isso, o docente deverá clicar em ACESSAR.

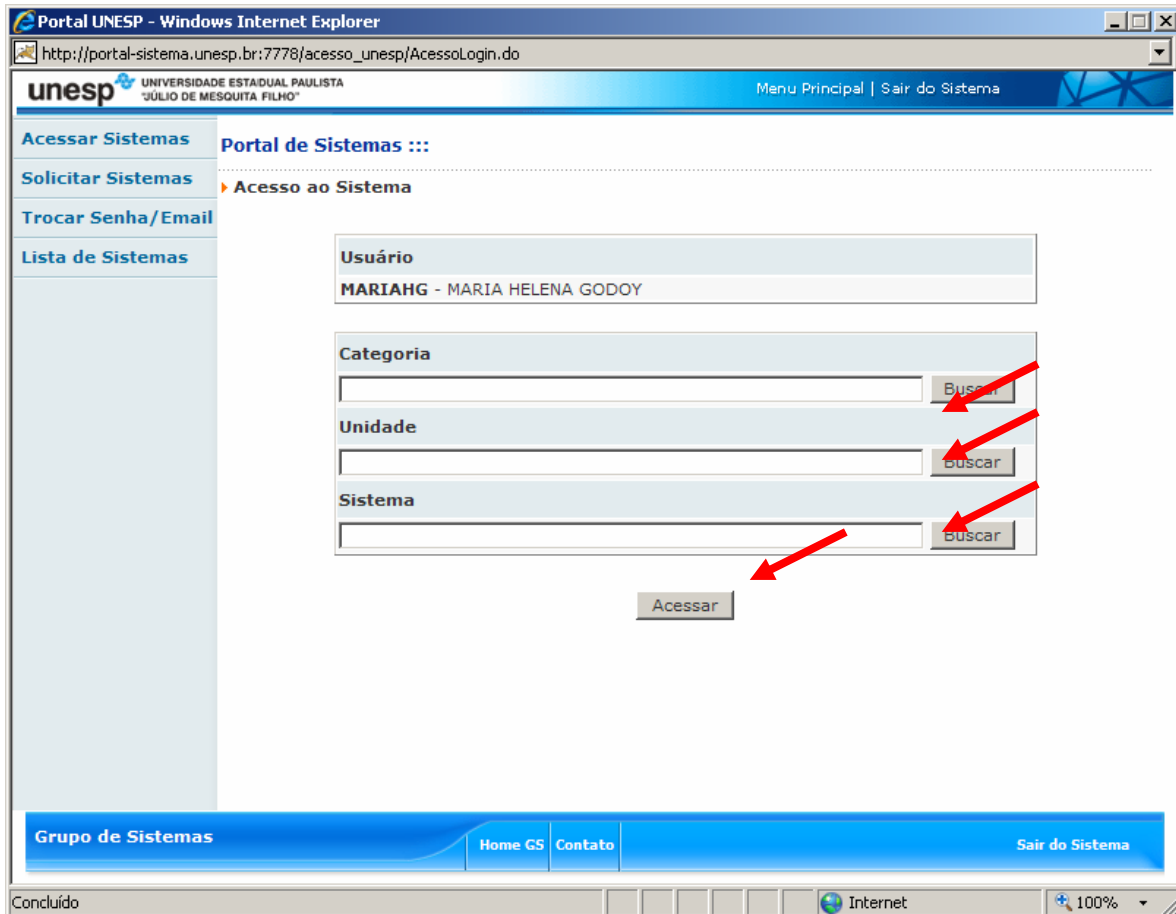

10. Depois de realizado o acesso ao sistema o docente será direcionado para a tela CONFIRMAÇÃO DE MATRÍCULA, onde encontrará a lista com o nome dos orientandos sob sua responsabilidade e que realizaram matrícula em disciplina e/ou pesquisa. O docente deverá clicar no nome do aluno.

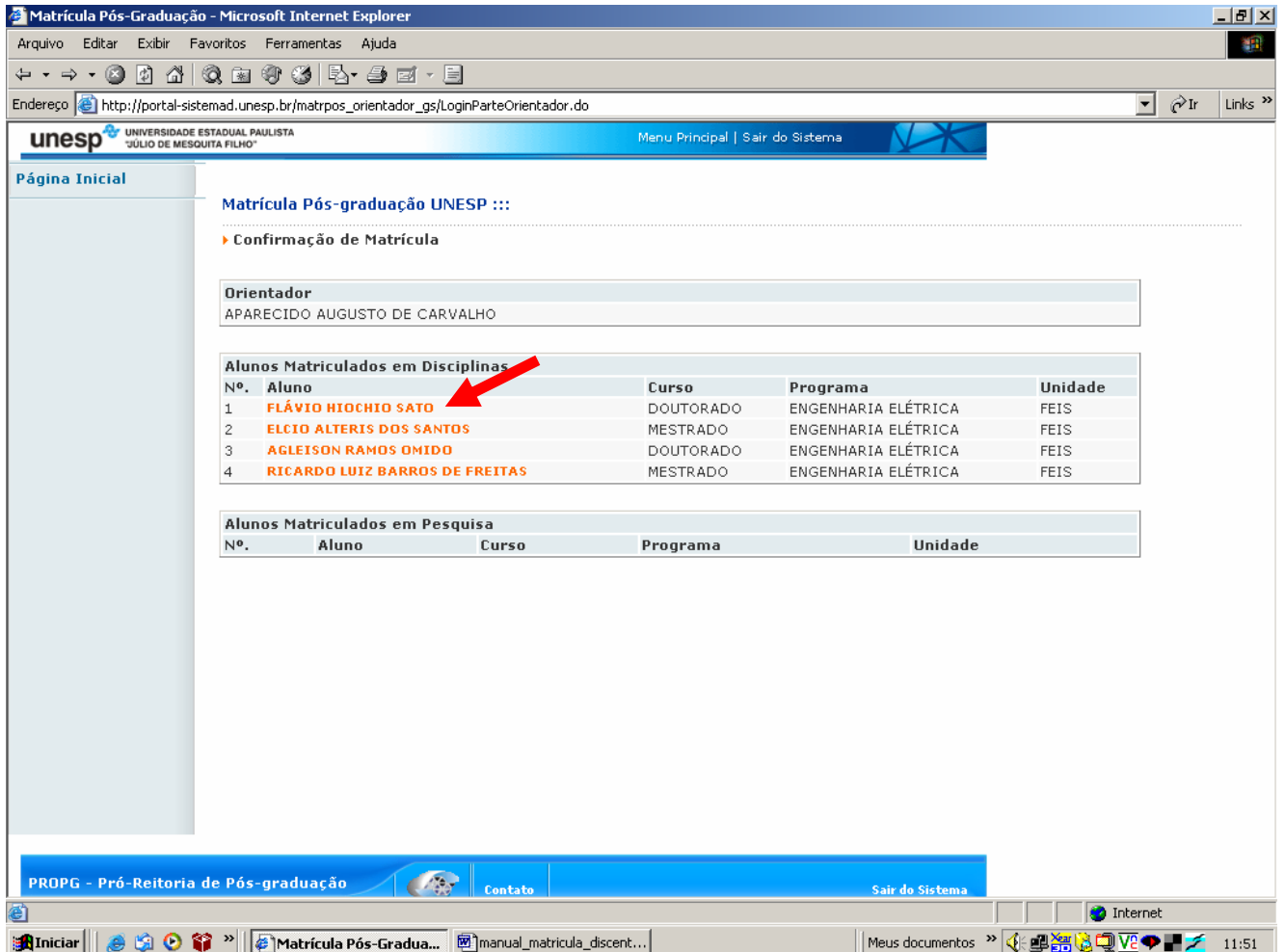

Matrícula Pós-graduação UNESP :::

► **Confirmação de Matrícula**

Orientador
 APARECIDO AUGUSTO DE CARVALHO

Alunos Matriculados em Disciplinas

Nº.	Aluno	Curso	Programa	Unidade
1	FLÁVIO HIOCHIO SATO	DOUTORADO	ENGENHARIA ELÉTRICA	FEIS
2	ELCIO ALTERIS DOS SANTOS	MESTRADO	ENGENHARIA ELÉTRICA	FEIS
3	AGLEISON RAMOS OMIDO	DOUTORADO	ENGENHARIA ELÉTRICA	FEIS
4	RICARDO LUIZ BARROS DE FREITAS	MESTRADO	ENGENHARIA ELÉTRICA	FEIS

Alunos Matriculados em Pesquisa

Nº.	Aluno	Curso	Programa	Unidade
-----	-------	-------	----------	---------

11. Ao clicar no nome do aluno o docente será direcionado para tela de confirmação da matrícula, podendo desmarcar a disciplina que não aceita ou incluir disciplinas. Feito isso deverá clicar em SALVAR.

Obs.: Se não há necessidade de alteração da matrícula, considera-se que está confirmado, sendo assim, é só buscar o próximo aluno clicando no menu esquerdo “Página Inicial”

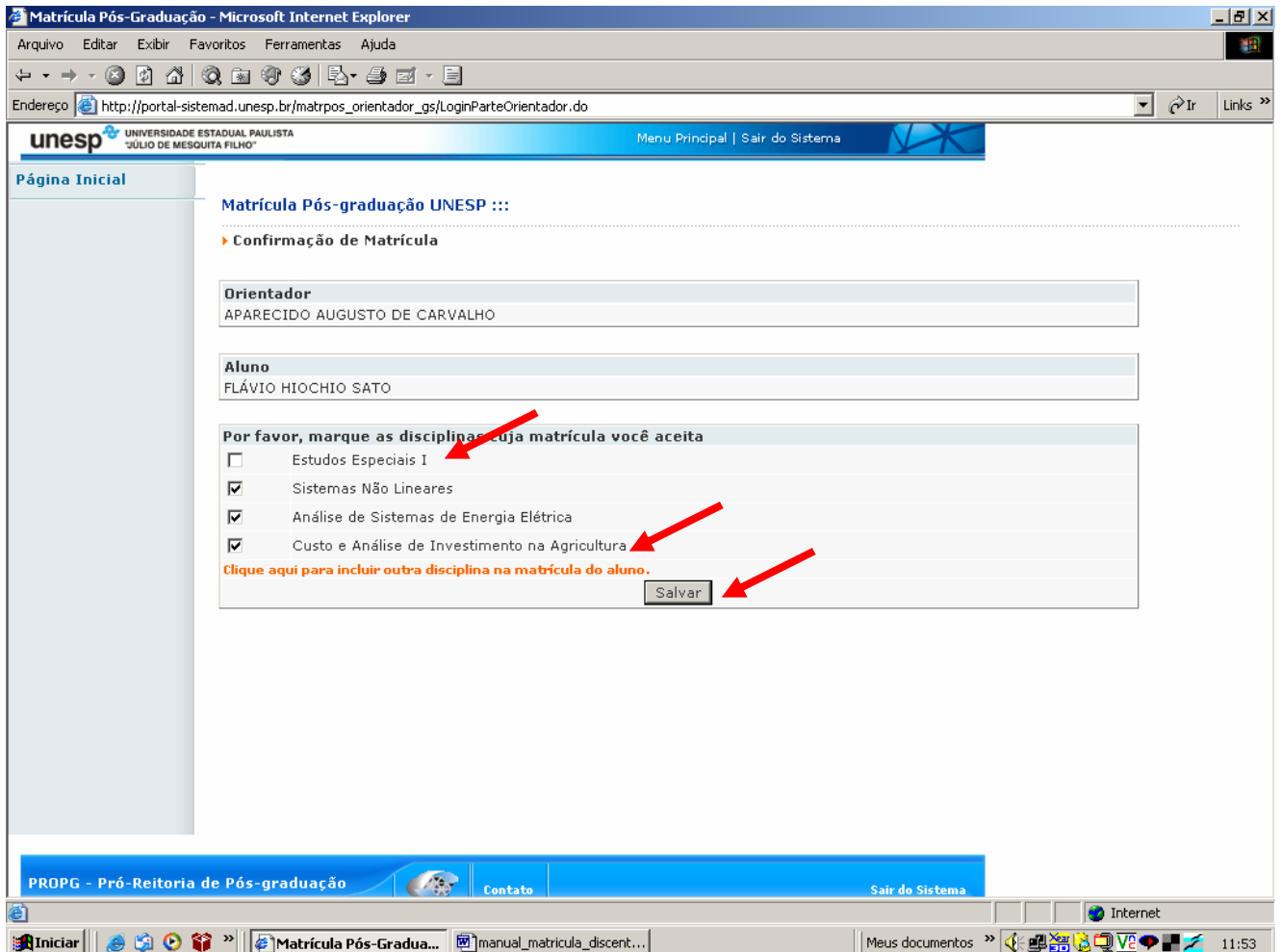

12. Ao clicar em salvar será emitido um aviso “DADOS GRAVADOS COM SUCESSO”, basta clicar em OK e a matrícula do orientando sob sua responsabilidade estará alterada.

Para confirmar a matrícula de outro orientando basta clicar no menu esquerdo “Página Inicial”

