

# MATRÍCULAS ON LINE

## MANUAL DO DISCENTE

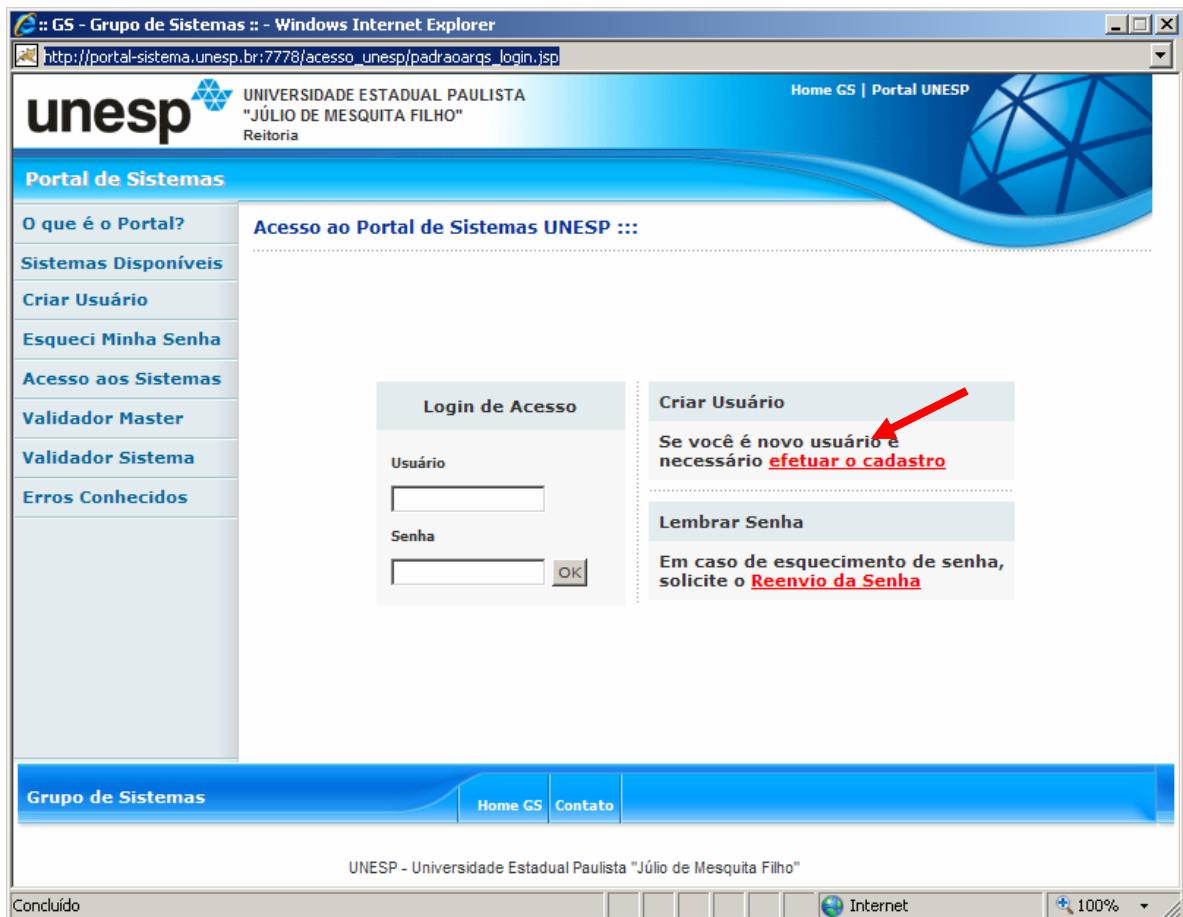

1. Acessar o site da FMB, clicar em Pós-Graduação stricto sensu, Portal de Sistemas (matrícula on line e validação)
2. O aluno será direcionado para tela ACESSO AO PORTAL DE SISTEMAS UNESP. O novo usuário deverá clicar em EFETUAR CADASTRO.



- Na tela seguinte o aluno deverá digitar seu CPF ou RG/RNE e data de nascimento e clicar em localizar

Portal de Sistemas - Windows Internet Explorer  
 http://portal-sistema.unesp.br:7778/portal\_unesp/portal\_unesp.do

unesp UNIVERSIDADE ESTADUAL PAULISTA "JÚLIO DE MESQUITA FILHO" Menu Principal | Sair do Sistema

Portal de Sistemas :::

▶ Consulta de Usuário

**Localizar**

Verifique se você já está cadastrado em nosso Banco de Dados

Digite o CPF ou RG/RNE e obrigatoriamente sua Dt. Nasc.

CPF

RG/RNE  -

Dt. Nasc.  /  /

GRUPO DE SISTEMAS Home Contato Sair do Sistema

Concluído Internet 100%

4. Após será aberta a tela USUÁRIO ENCONTRADO, onde o aluno deverá digitar um e-mail válido e clicar em confirmar. Caso não seja encontrado o usuário o aluno deverá entrar em contato imediato com a Seção de Pós-graduação.

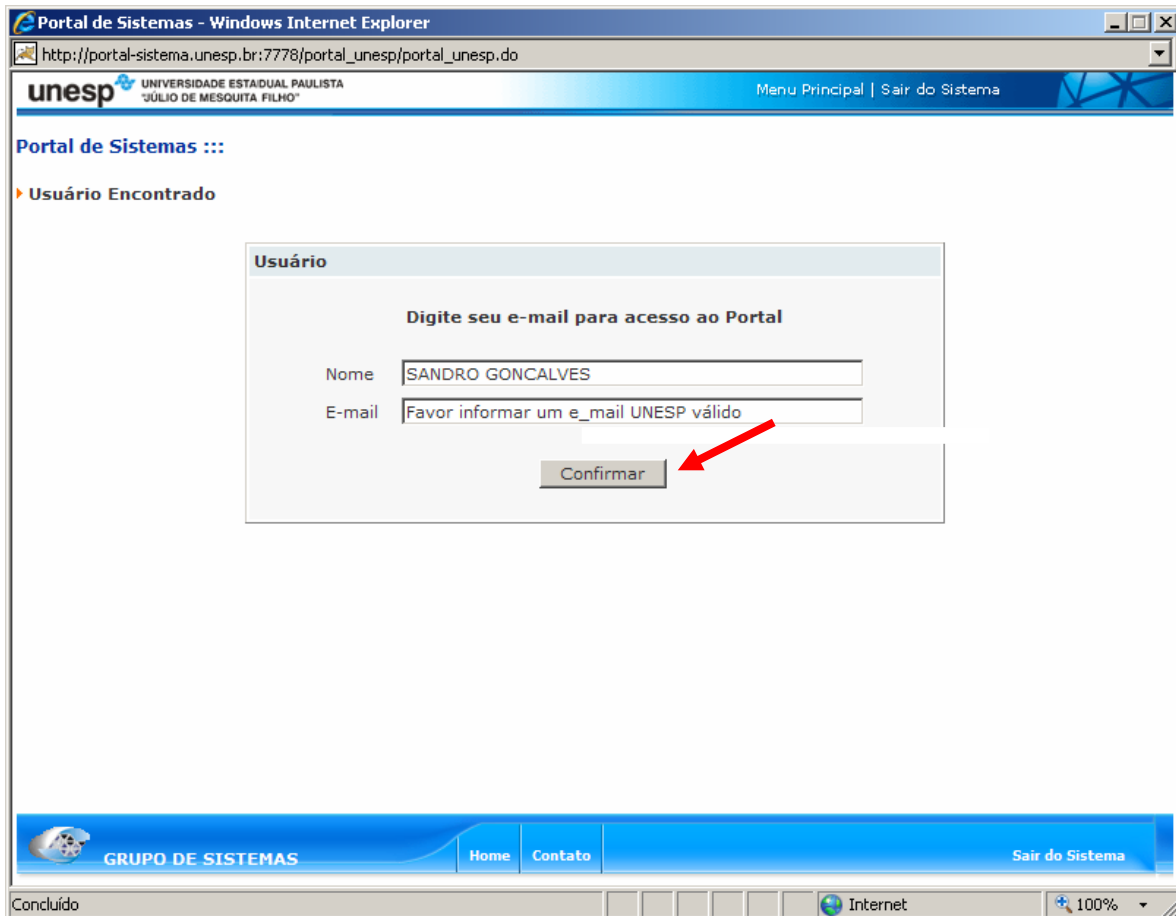

5. Confirmado, será aberta a tela em que o usuário deverá criar um nome para usuário e uma senha que deverá ser confirmada, clicar no botão CRIAR.

**SUGESTÕES PARA NOME DE USUÁRIO:** Utilize o nome em seu e-mail OU o primeiro nome acompanhado da primeira letra do sobrenome OU a primeira letra do nome acompanhado do sobrenome. Exemplo: RFLEITE, RICARDOFL ou MSILVA, MARIAS.

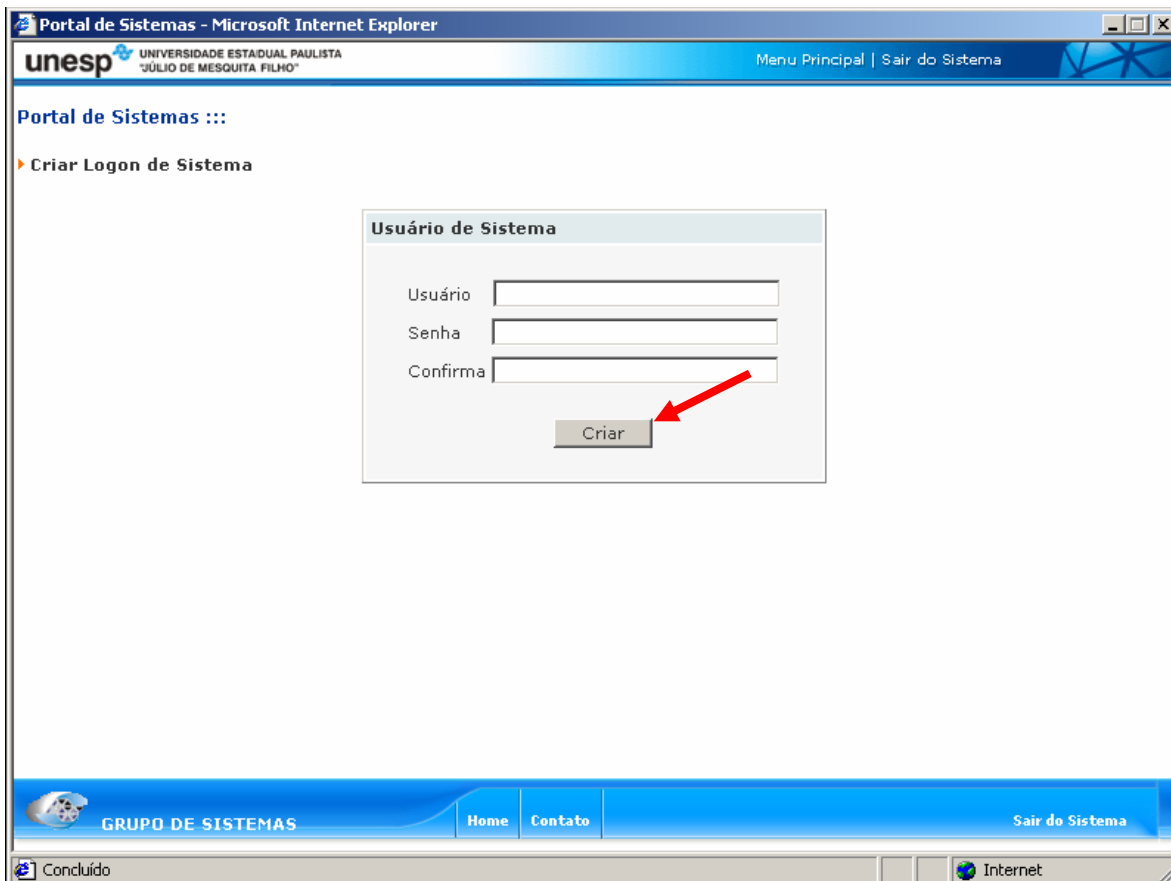

6. Criada a senha será aberta a tela de LOGON CONCLUÍDO, onde informará que o usuário foi criado com sucesso. Nessa tela o aluno deverá clicar no link ACESSAR PORTAL DE SISTEMA.

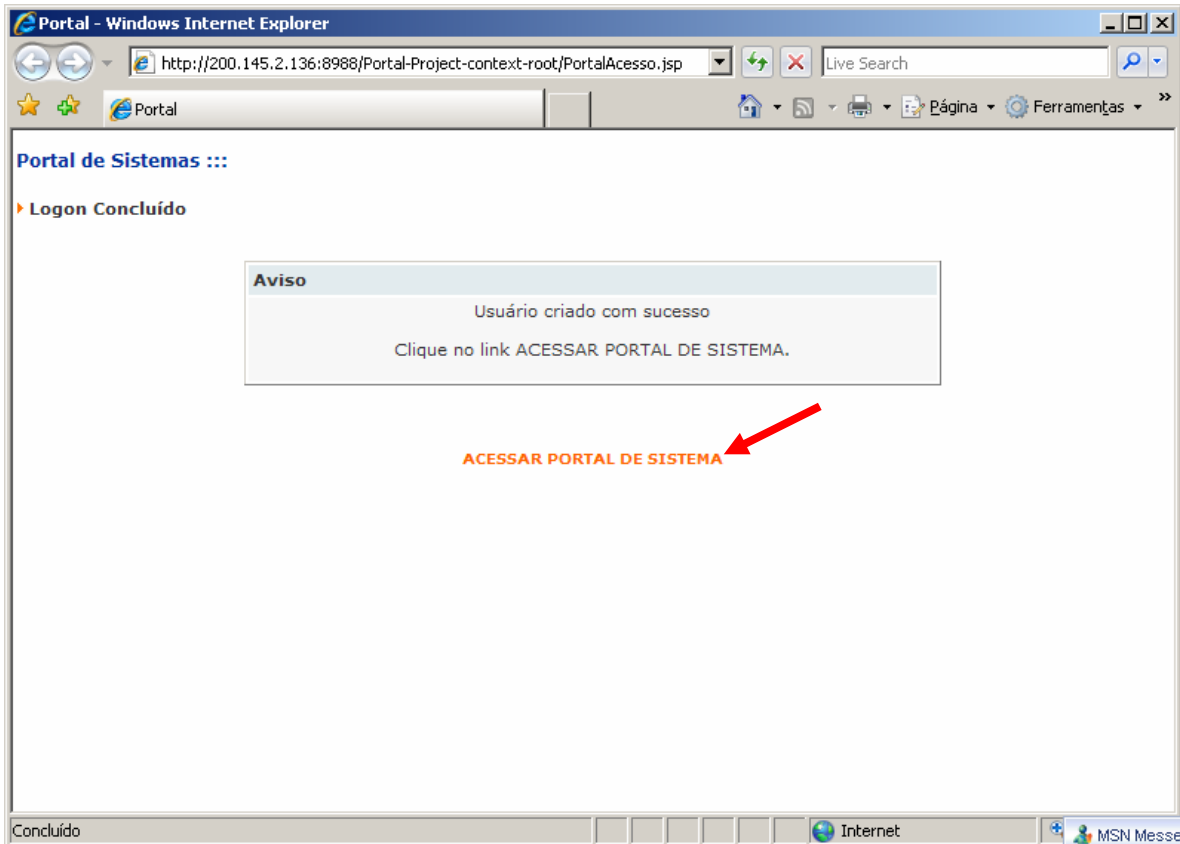

7. Será aberta nova tela, que agora deve ser preenchida com usuário e senha cadastrados, para que seja realizado o login de acesso.

The screenshot shows a web browser window displaying the login page for the UNESP system. The browser title is "GS - Grupo de Sistemas :: - Windows Internet Explorer". The address bar shows the URL "http://portal-sistema.unesp.br:7778/acesso\_unesp/padroarqs\_login.jsp". The page header features the UNESP logo and the text "UNIVERSIDADE ESTADUAL PAULISTA 'JÚLIO DE MESQUITA FILHO' Reitoria". The main content area is titled "Portal de Sistemas" and "Acesso ao Portal de Sistemas UNESP :::". On the left, there is a navigation menu with options like "O que é o Portal?", "Sistemas Disponíveis", "Criar Usuário", "Esqueci Minha Senha", "Acesso aos Sistemas", "Validador Master", "Validador Sistema", and "Erros Conhecidos". The main content area is divided into two sections: "Login de Acesso" and "Criar Usuário". The "Login de Acesso" section has two input fields: "Usuário" and "Senha", with an "OK" button. Red arrows point to the "Usuário" and "Senha" fields. The "Criar Usuário" section has a message: "Se você é novo usuário é necessário [efetuar o cadastro](#)". Below this is a "Lembrar Senha" section with the text: "Em caso de esquecimento de senha, solicite o [Reenvio da Senha](#)". The footer of the page includes "Grupo de Sistemas", "Home GS", "Contato", and "UNESP - Universidade Estadual Paulista 'Júlio de Mesquita Filho'". The browser status bar shows "Concluído", "Internet", and "100%".

8. Ao clicar em "OK" o usuário será encaminhado à outra tela, onde deverá clicar em "ACESSAR SISTEMAS".

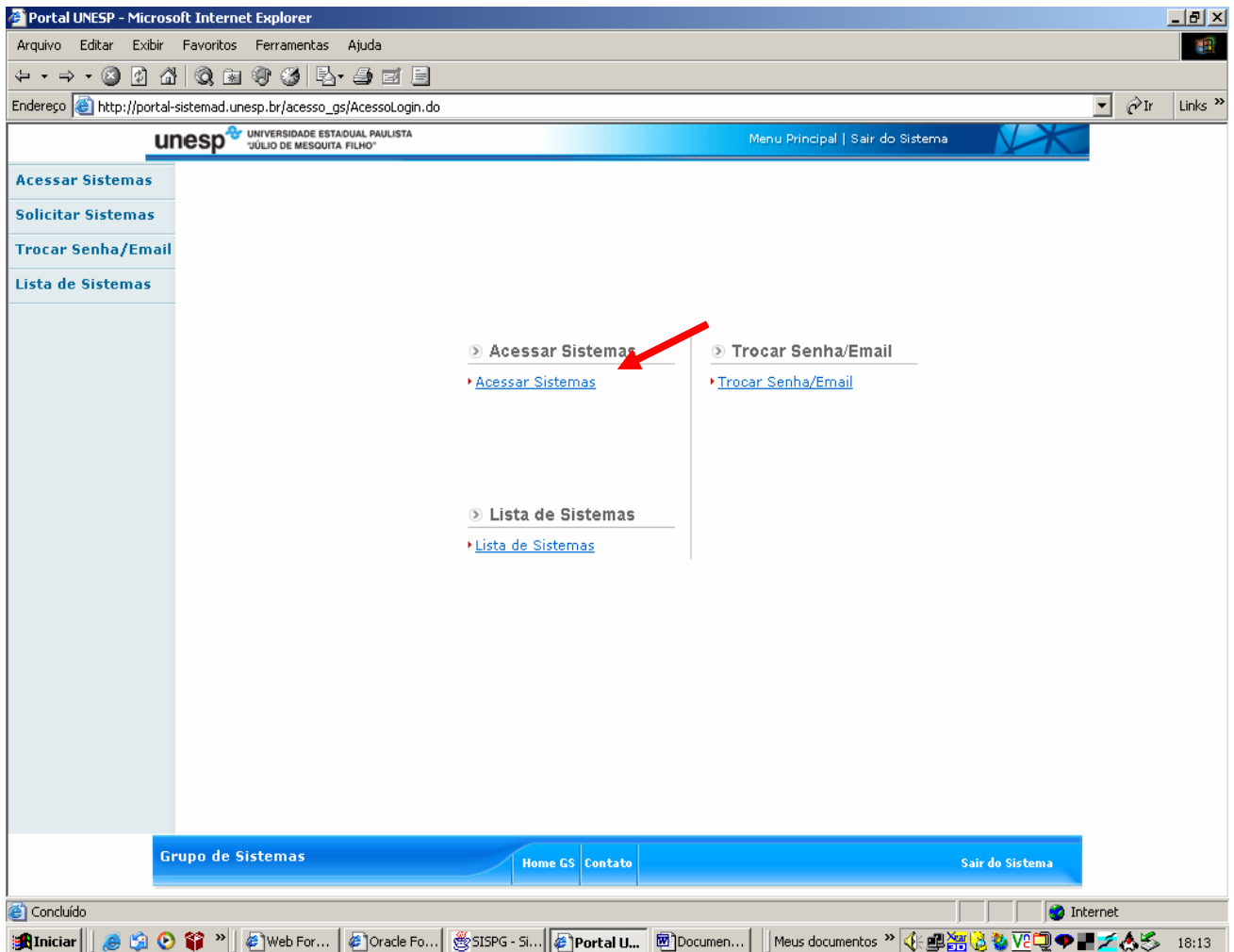

9. Ao acessar o sistema o aluno será direcionado para tela “ACESSO AO SISTEMA”, onde deverá buscar o sistema “MATRICULA POS GRADUAÇÃO”, feito isso, o discente deverá clicar em ACESSAR.

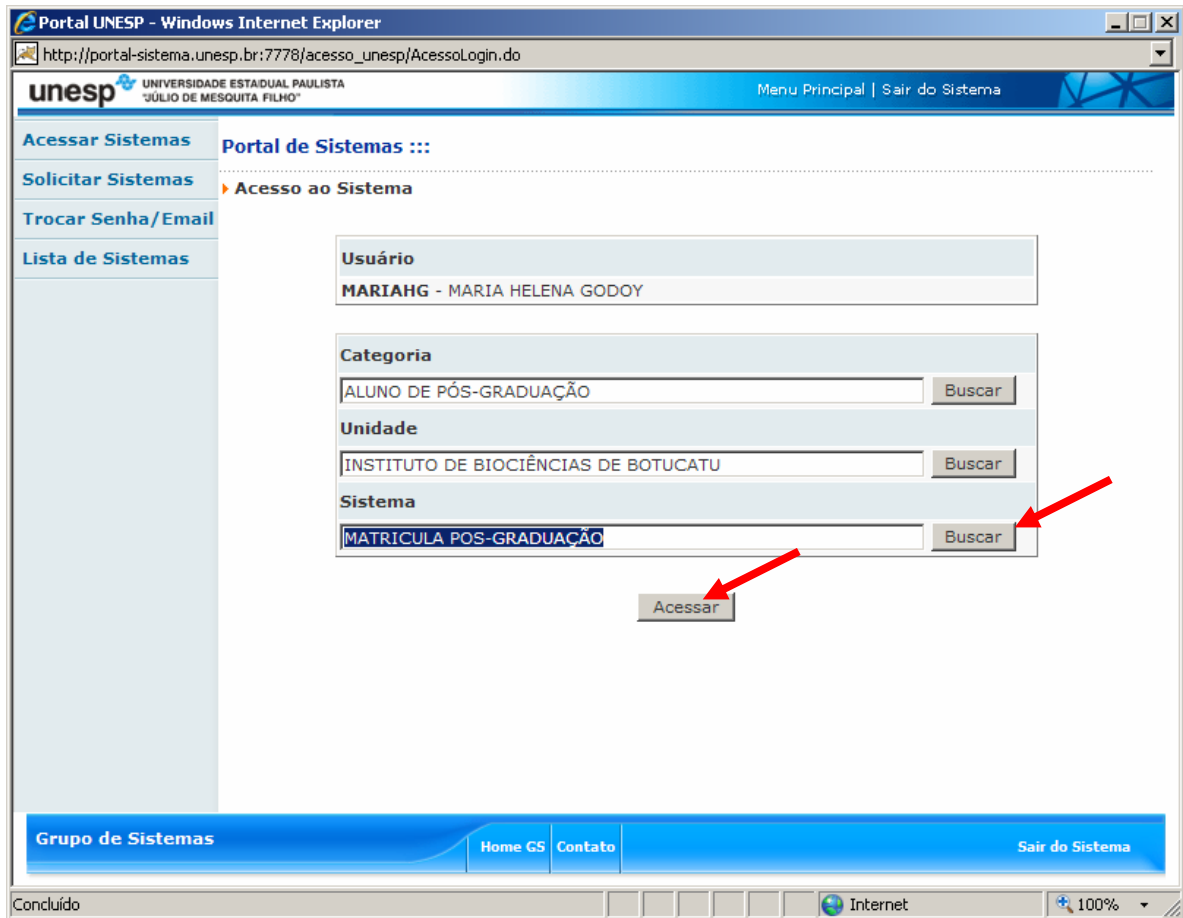

10. Depois de realizado o acesso ao sistema o aluno será direcionado para PÁGINA INICIAL DA MATRÍCULA DA PÓS-GRADUAÇÃO. Para realizar a matrícula o aluno deverá clicar no item “MATRÍCULA EM DISCIPLINA/PESQUISA”. Será aberta a janela de “MANUTENÇÃO DO CADASTRO DE ENDEREÇO”.

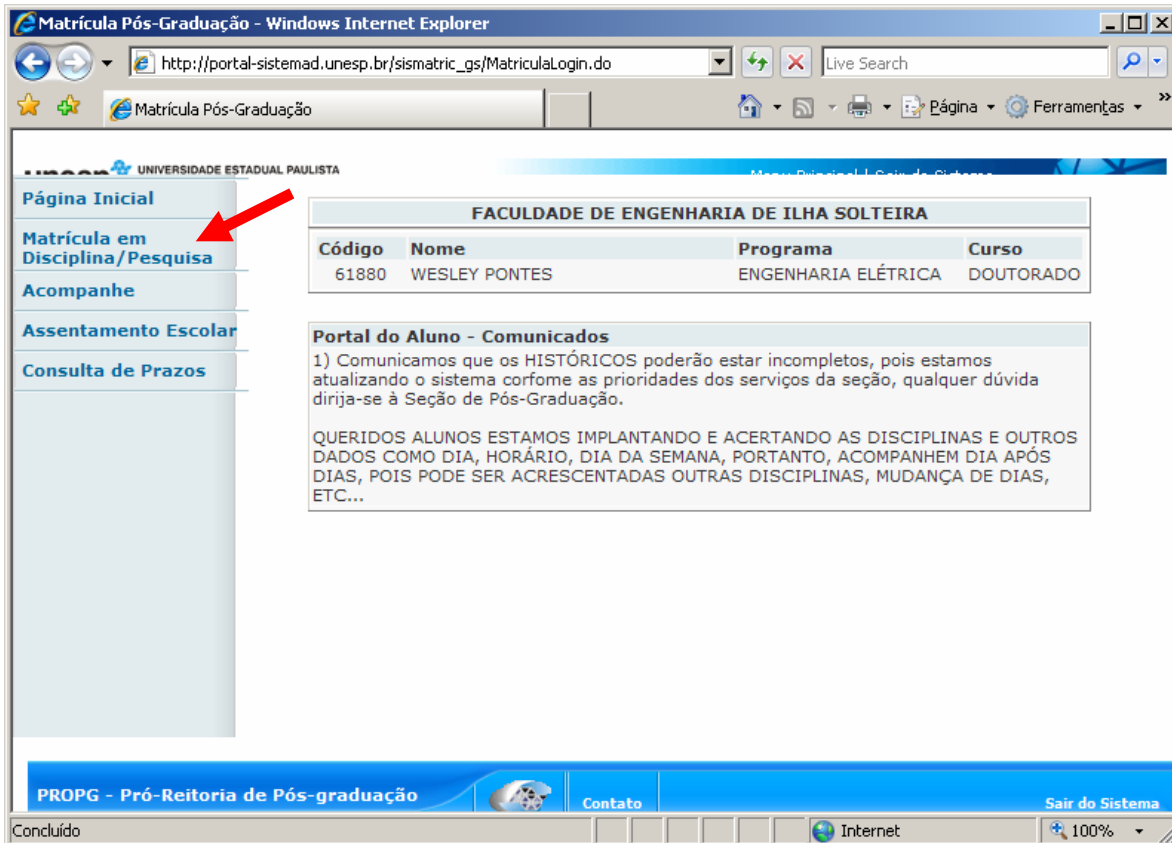

11. Na tela “MANUTENÇÃO DO CADASTRO DE ENDEREÇO”. O aluno deverá conferir os seus dados de endereço, podendo alterar, incluir ou excluir dados. Após deverá clicar em PROSSEGUIR.

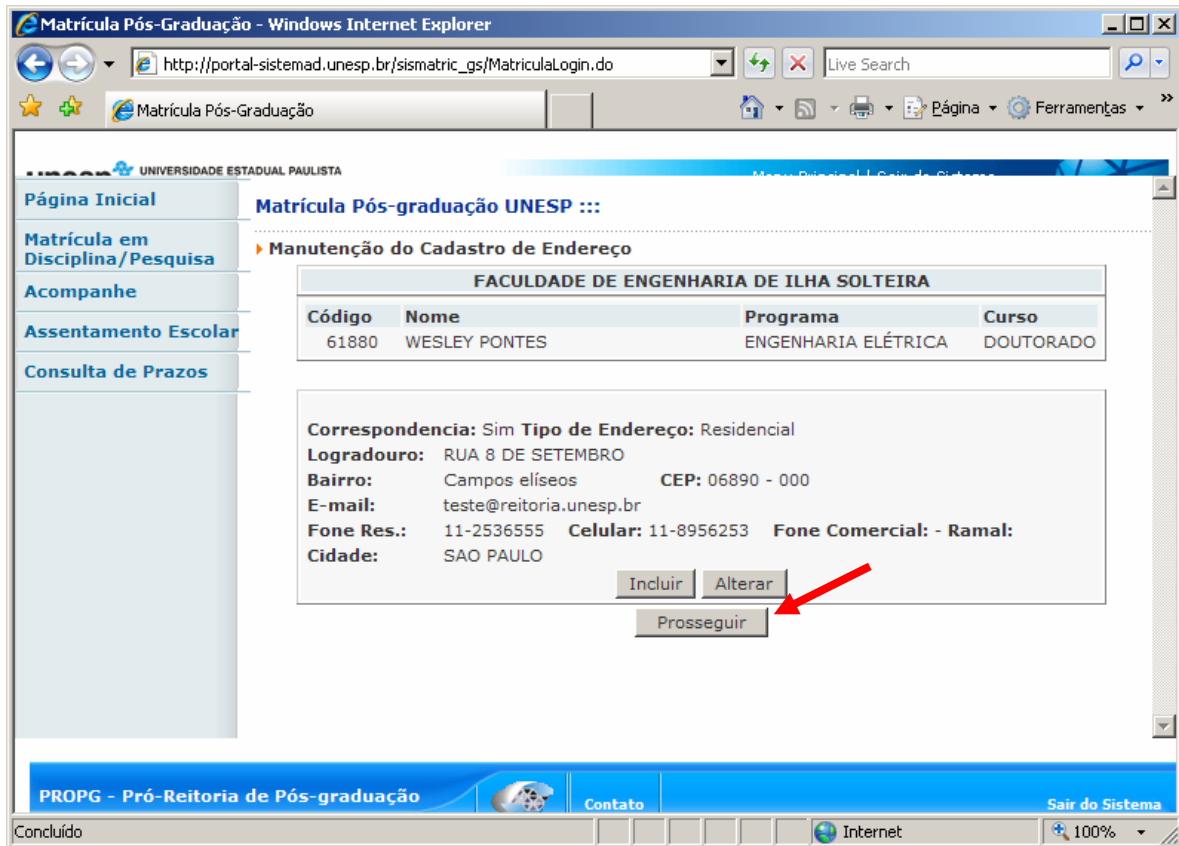

Matrícula Pós-Graduação - Windows Internet Explorer

http://portal-sistemad.unesp.br/sismatric\_gs/MatriculaLogin.do

UNIVERSIDADE ESTADUAL PAULISTA

Matrícula Pós-graduação UNESP :::

Manutenção do Cadastro de Endereço

FACULDADE DE ENGENHARIA DE ILHA SOLTEIRA			
Código	Nome	Programa	Curso
61880	WESLEY PONTES	ENGENHARIA ELÉTRICA	DOUTORADO

Correspondencia: Sim Tipo de Endereço: Residencial  
 Logradouro: RUA 8 DE SETEMBRO  
 Bairro: Campos elíseos CEP: 06890 - 000  
 E-mail: teste@reitoria.unesp.br  
 Fone Res.: 11-2536555 Celular: 11-8956253 Fone Comercial: - Ramal:  
 Cidade: SAO PAULO

Incluir Alterar

Prosseguir

PROPG - Pró-Reitoria de Pós-graduação

Contato

Sair do Sistema

Concluído

Internet 100%

12. Após será aberta a tela onde o aluno deverá indicar se é ou não bolsista. Caso selecione a opção “SIM”, aparecerá na tela uma janela para ser preenchida com os dados da agência de fomento (nome da agência, situação, início e término). Em seguida deverá clicar em PROSSEGUIR.

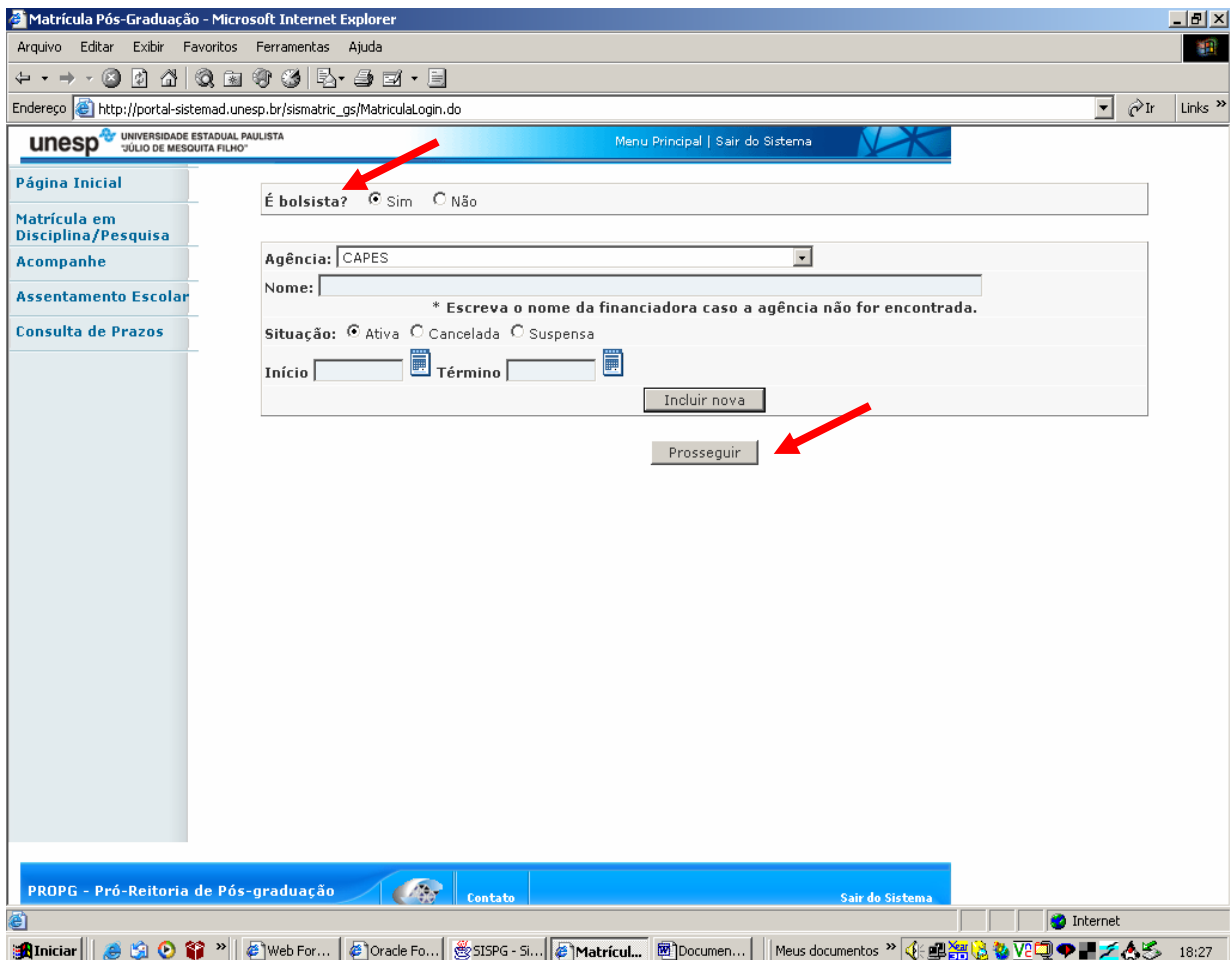

13. Preenchidos os dados sobre a bolsa, o aluno será direcionado para a tela “UNIDADES QUE OFERECEM DISCIPLINAS”. Clicar em “UNIDADE” e em seguida indicar o ‘PROGRAMA”no qual deseja realizar matrícula.

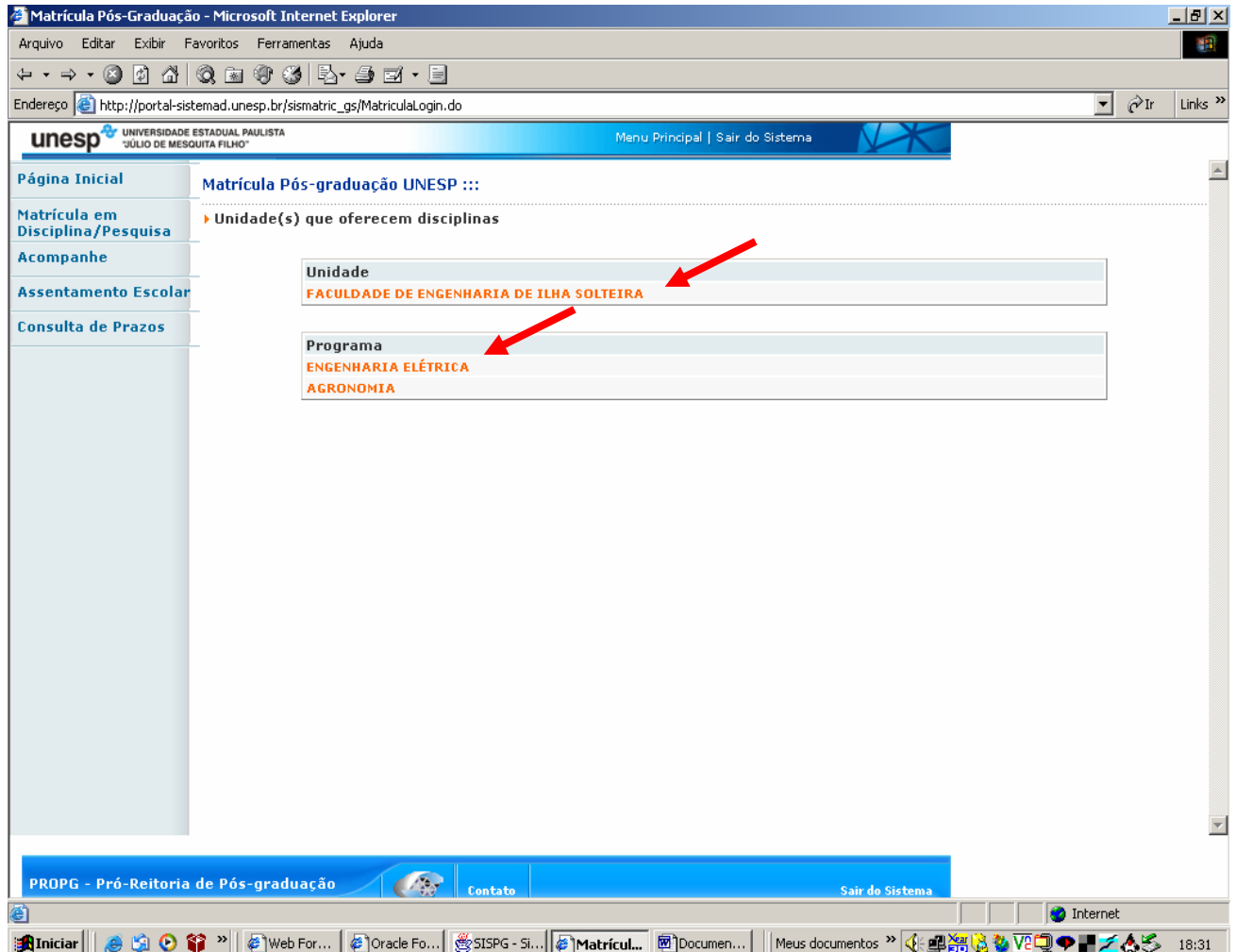

14. Feito isso será aberta a tela “REQUERIMENTO DE MATRÍCULA”, onde o aluno deverá informar se está “CURSANDO DISCIPLINA”, “CURSANDO DISCIPLINA E ELABORANDO DISSERTAÇÃO/TESE” ou “ELABORANDO DISSERTAÇÃO/TESE”.

14.1 Se a opção indicada for “CURSANDO DISCIPLINA”, ao clicar será aberta uma tela em que o aluno deverá selecionar em quais disciplinas deseja se matricular, ou ainda, clicando em “MAIS”, poderá obter informações sobre a disciplina, tais como ementa, docente responsável, critério de avaliação e bibliografia. Feito isso o aluno deverá clicar em “CONFIRMAR”

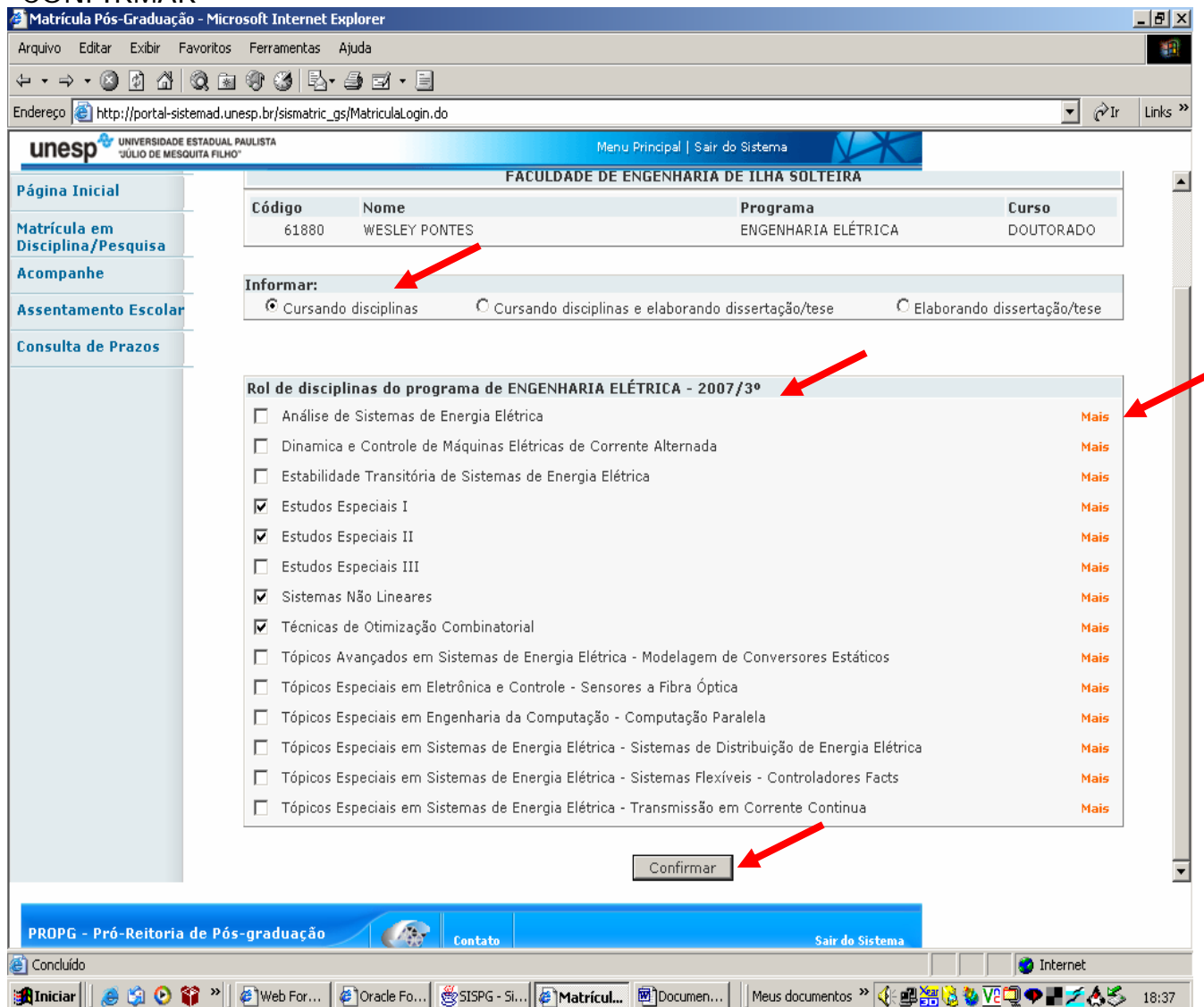

Matrícula Pós-Graduação - Microsoft Internet Explorer

Arquivo Editar Exibir Favoritos Ferramentas Ajuda

Endereço [http://portal-sistemad.unesp.br/sismatric\\_gs/MatriculLogin.do](http://portal-sistemad.unesp.br/sismatric_gs/MatriculLogin.do)

unesp UNIVERSIDADE ESTADUAL PAULISTA JÚLIO DE MESQUITA FILHO

Menu Principal | Sair do Sistema

FACULDADE DE ENGENHARIA DE ILHA SOLTEIRA

Código	Nome	Programa	Curso
61880	WESLEY PONTES	ENGENHARIA ELÉTRICA	DOUTORADO

Informar:

Cursando disciplinas  Cursando disciplinas e elaborando dissertação/tese  Elaborando dissertação/tese

Rol de disciplinas do programa de ENGENHARIA ELÉTRICA - 2007/3º

- Análise de Sistemas de Energia Elétrica Mais
- Dinamica e Controle de Máquinas Elétricas de Corrente Alternada Mais
- Estabilidade Transitória de Sistemas de Energia Elétrica Mais
- Estudos Especiais I Mais
- Estudos Especiais II Mais
- Estudos Especiais III Mais
- Sistemas Não Lineares Mais
- Técnicas de Otimização Combinatorial Mais
- Tópicos Avançados em Sistemas de Energia Elétrica - Modelagem de Conversores Estáticos Mais
- Tópicos Especiais em Eletrônica e Controle - Sensores a Fibra Óptica Mais
- Tópicos Especiais em Engenharia da Computação - Computação Paralela Mais
- Tópicos Especiais em Sistemas de Energia Elétrica - Sistemas de Distribuição de Energia Elétrica Mais
- Tópicos Especiais em Sistemas de Energia Elétrica - Sistemas Flexíveis - Controladores Facts Mais
- Tópicos Especiais em Sistemas de Energia Elétrica - Transmissão em Corrente Contínua Mais

Confirmar

PROPG - Pró-Reitoria de Pós-graduação

Contato Sair do Sistema

Concluído

Internet

Iniciar Web For... Oracle Fo... SISPG - Si... Matricul... Documen... Meus documentos 18:37

14.2 Se a opção indicada for “CURSANDO DISCIPLINA E ELABORANDO DISSERTAÇÃO/TESE”, ao clicar, serão abertas as telas “ACOMPANHAMENTO DE PROJETO DE PESQUISA”, onde o aluno deverá indicar o título da pesquisa e a fase em que se encontra e o ROL DE DISCIPLINA onde o aluno deverá selecionar em quais disciplinas deseja se matricular, ou ainda, clicando em “MAIS”, obter informações sobre a disciplina, tais como ementa, docente responsável, critério de avaliação e bibliografia. Feito isso o aluno deverá clicar em “CONFIRMAR”

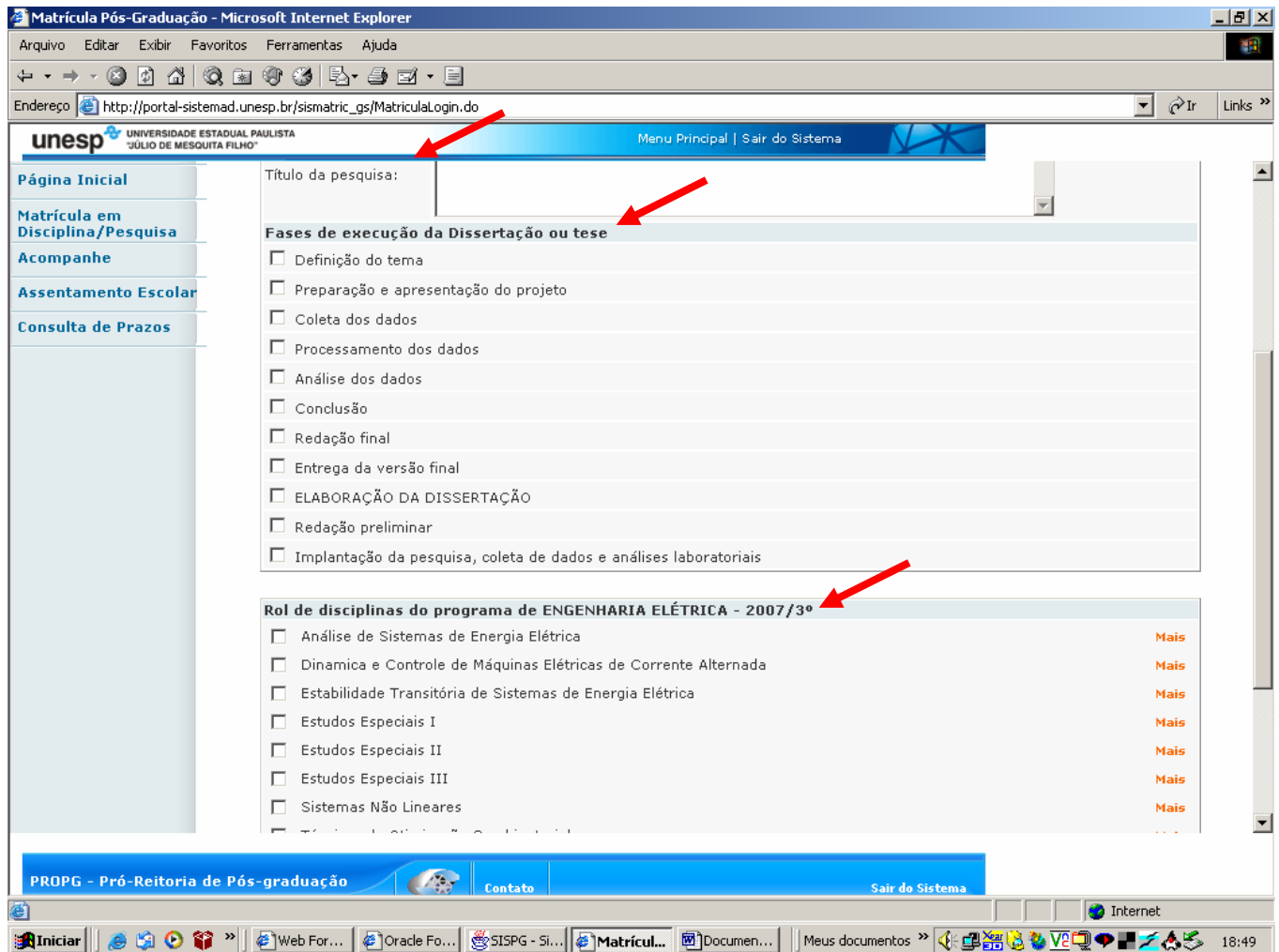

14.3 Se a opção indicada for “ELABORANDO DISSERTAÇÃO/TESE”, ao clicar, será aberta a tela “ACOMPANHAMENTO DE PROJETO DE PESQUISA”, onde o aluno deverá indicar o título da pesquisa e a fase em que se encontra. Feito isso o aluno deverá clicar em “CONFIRMAR”

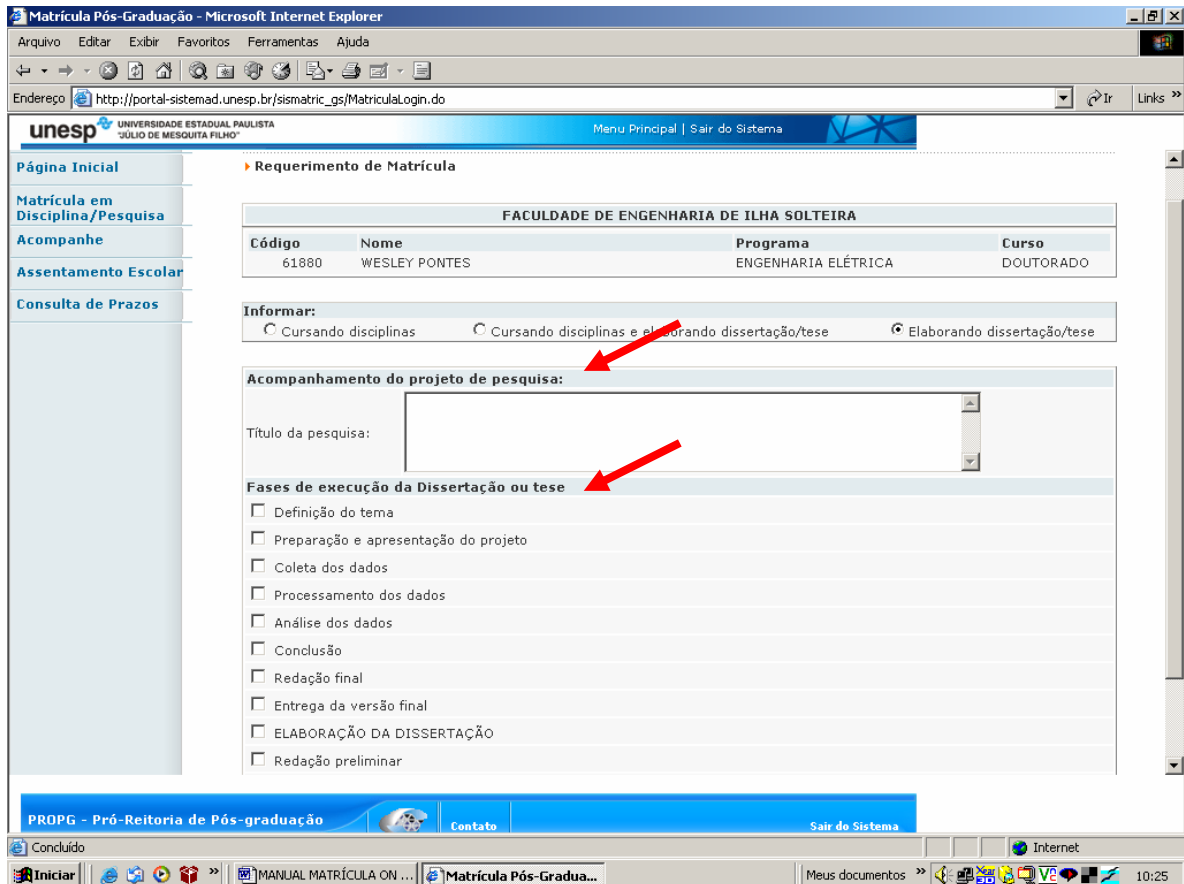

Matrícula Pós-Graduação - Microsoft Internet Explorer

Arquivo Editar Exibir Favoritos Ferramentas Ajuda

Endereço [http://portal-sistemad.unesp.br/sismatric\\_gs/MatriculaLogin.do](http://portal-sistemad.unesp.br/sismatric_gs/MatriculaLogin.do)

unesp UNIVERSIDADE ESTADUAL PAULISTA "JÚLIO DE MESQUITA FILHO" Menu Principal | Sair do Sistema

Página Inicial

Matrícula em Disciplina/Pesquisa

Acompanhe

Assentamento Escolar

Consulta de Prazos

Requerimento de Matrícula

FACULDADE DE ENGENHARIA DE ILHA SOLTEIRA			
Código	Nome	Programa	Curso
61880	WESLEY PONTES	ENGENHARIA ELÉTRICA	DOUTORADO

Informar:

Cursando disciplinas  Cursando disciplinas e elaborando dissertação/tese  Elaborando dissertação/tese

Acompanhamento do projeto de pesquisa:

Título da pesquisa:

Fases de execução da Dissertação ou tese

- Definição do tema
- Preparação e apresentação do projeto
- Coleta dos dados
- Processamento dos dados
- Análise dos dados
- Conclusão
- Redação final
- Entrega da versão final
- ELABORAÇÃO DA DISSERTAÇÃO
- Redação preliminar

PROPG - Pró-Reitoria de Pós-graduação Contato Sair do Sistema

Concluído

Iniciar

MANUAL MATRÍCULA ON ...

Matrícula Pós-Gradua...

Meus documentos

Internet

10:25

15. Após a confirmação o aluno será direcionado para tela “VISUALIZAÇÃO PARCIAL DA MATRÍCULA”. Nessa tela o aluno poderá ainda inserir ou excluir disciplina, caso seja necessário. Após a conferência, o aluno deverá clicar em “CONCLUIR”.

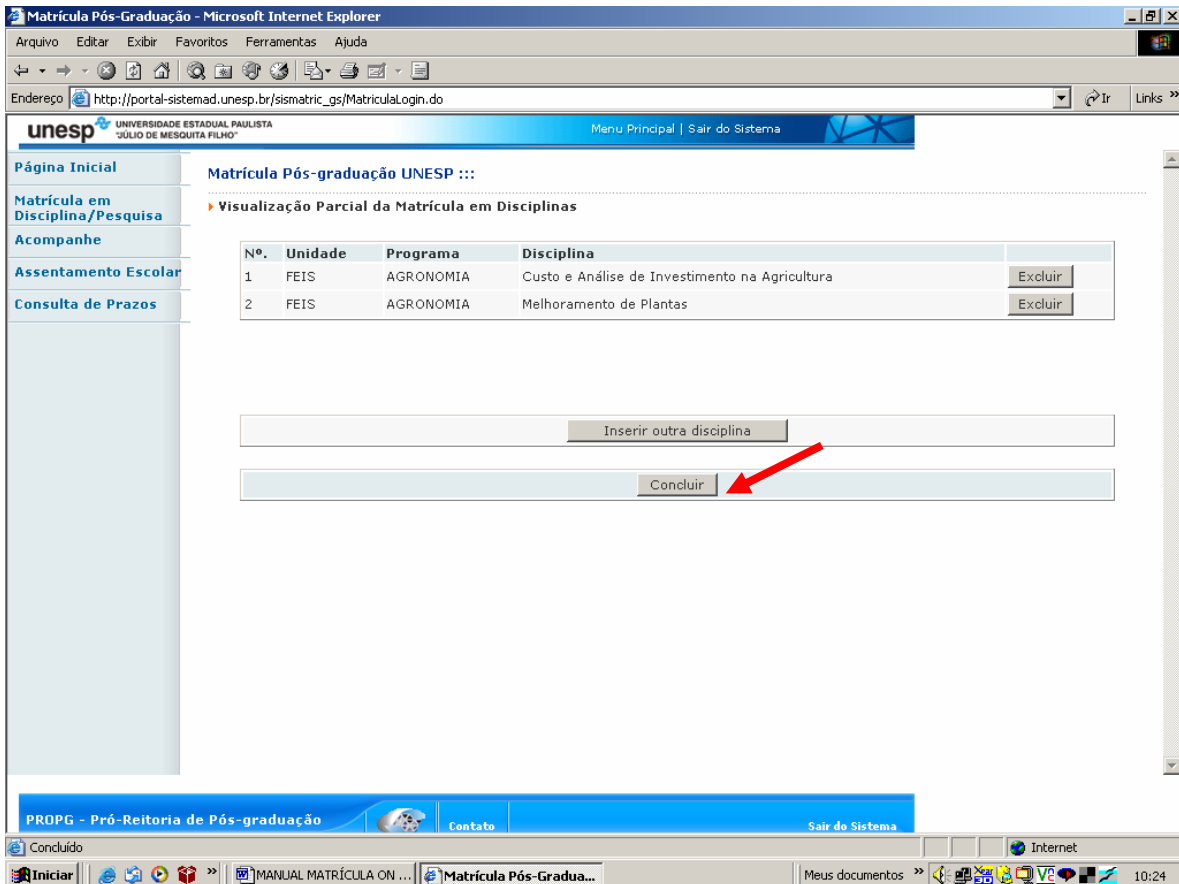

16. Em seguida será aberta a tela em que o aluno obterá o seguinte aviso “SUA MATRÍCULA FOI REALIZADA COM SUCESSO, FAVOR ACOMPANHAR O ANDAMENTO DE SUA MATRÍCULA POIS ELA ESTÁ SUJEITO À CONCORDÂNCIA DO ORIENTADOR E DO DOCENTE DA DISCIPLINA”.

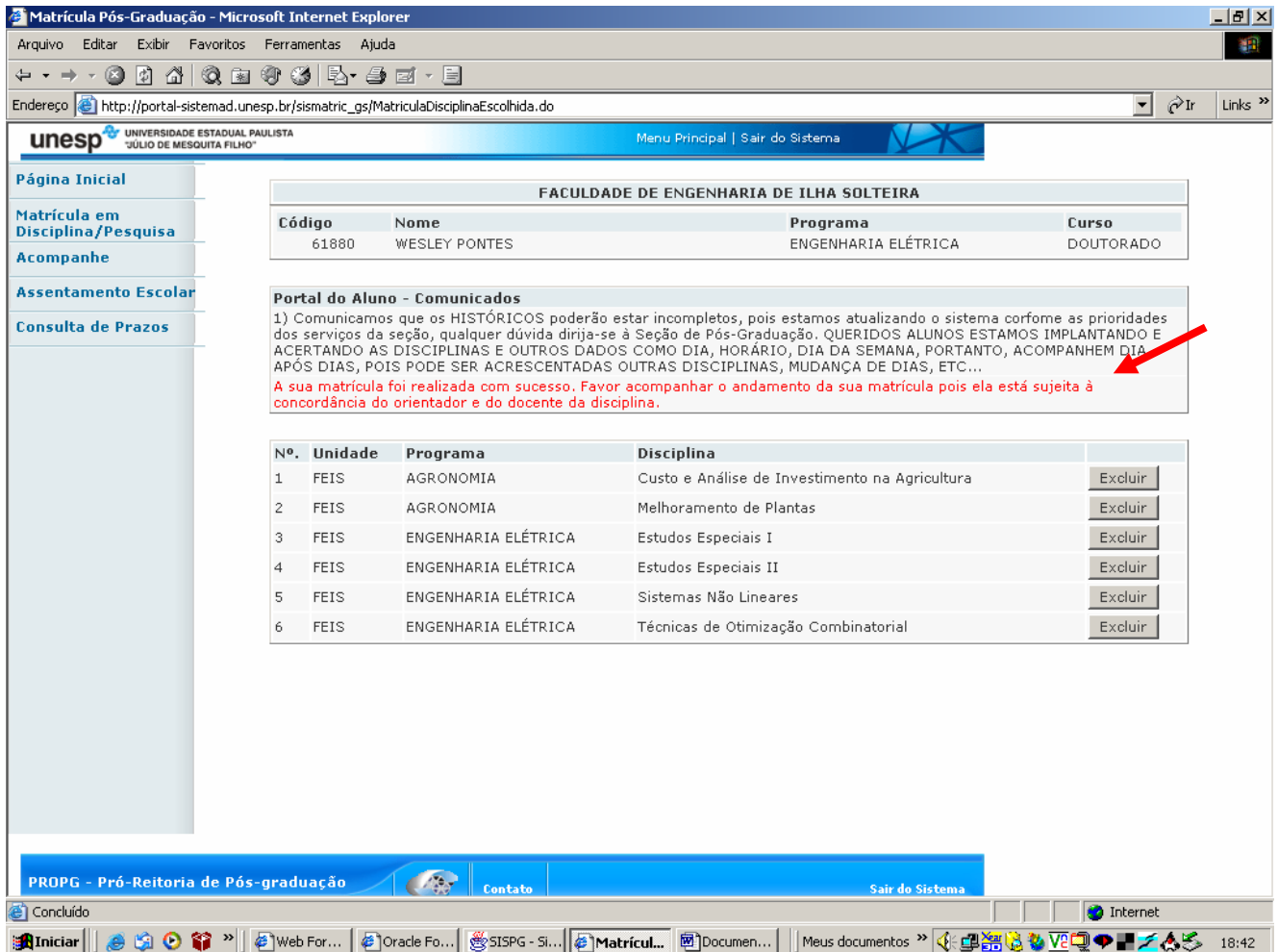

The screenshot shows a web browser window titled "Matrícula Pós-Graduação - Microsoft Internet Explorer". The address bar shows the URL: [http://portal-sistemad.unesp.br/sismatric\\_gs/MatriculaDisciplinaEscolhida.do](http://portal-sistemad.unesp.br/sismatric_gs/MatriculaDisciplinaEscolhida.do). The page header includes the unesp logo and navigation links: "Menu Principal | Sair do Sistema".

The main content area is titled "FACULDADE DE ENGENHARIA DE ILHA SOLTEIRA" and contains a table with the following data:

Código	Nome	Programa	Curso
61880	WESLEY PONTES	ENGENHARIA ELÉTRICA	DOUTORADO

Below the table is a section titled "Portal do Aluno - Comunicados" with the following text:

1) Comunicamos que os HISTÓRICOS poderão estar incompletos, pois estamos atualizando o sistema conforme as prioridades dos serviços da seção, qualquer dúvida dirija-se à Seção de Pós-Graduação. QUERIDOS ALUNOS ESTAMOS IMPLANTANDO E ACERTANDO AS DISCIPLINAS E OUTROS DADOS COMO DIA, HORÁRIO, DIA DA SEMANA, PORTANTO, ACOMPANHEM DIA APÓS DIAS, POIS PODE SER ACRESCENTADAS OUTRAS DISCIPLINAS, MUDANÇA DE DIAS, ETC...

**A sua matrícula foi realizada com sucesso. Favor acompanhar o andamento da sua matrícula pois ela está sujeita à concordância do orientador e do docente da disciplina.**

Below the message is another table with the following data:

Nº.	Unidade	Programa	Disciplina	
1	FEIS	AGRONOMIA	Custo e Análise de Investimento na Agricultura	Excluir
2	FEIS	AGRONOMIA	Melhoramento de Plantas	Excluir
3	FEIS	ENGENHARIA ELÉTRICA	Estudos Especiais I	Excluir
4	FEIS	ENGENHARIA ELÉTRICA	Estudos Especiais II	Excluir
5	FEIS	ENGENHARIA ELÉTRICA	Sistemas Não Lineares	Excluir
6	FEIS	ENGENHARIA ELÉTRICA	Técnicas de Otimização Combinatorial	Excluir

The browser's taskbar at the bottom shows several open applications: "Web For...", "Oracle Fo...", "SISPG - Si...", "Matricul...", "Documen...", and "Meus documentos". The system clock shows 18:42.

17. Para acompanhar a matrícula o aluno deverá clicar em “ACOMPANHE”, no menu esquerdo da tela, onde será possível verificar se a sua matrícula foi ou não aceita pelo orientador.

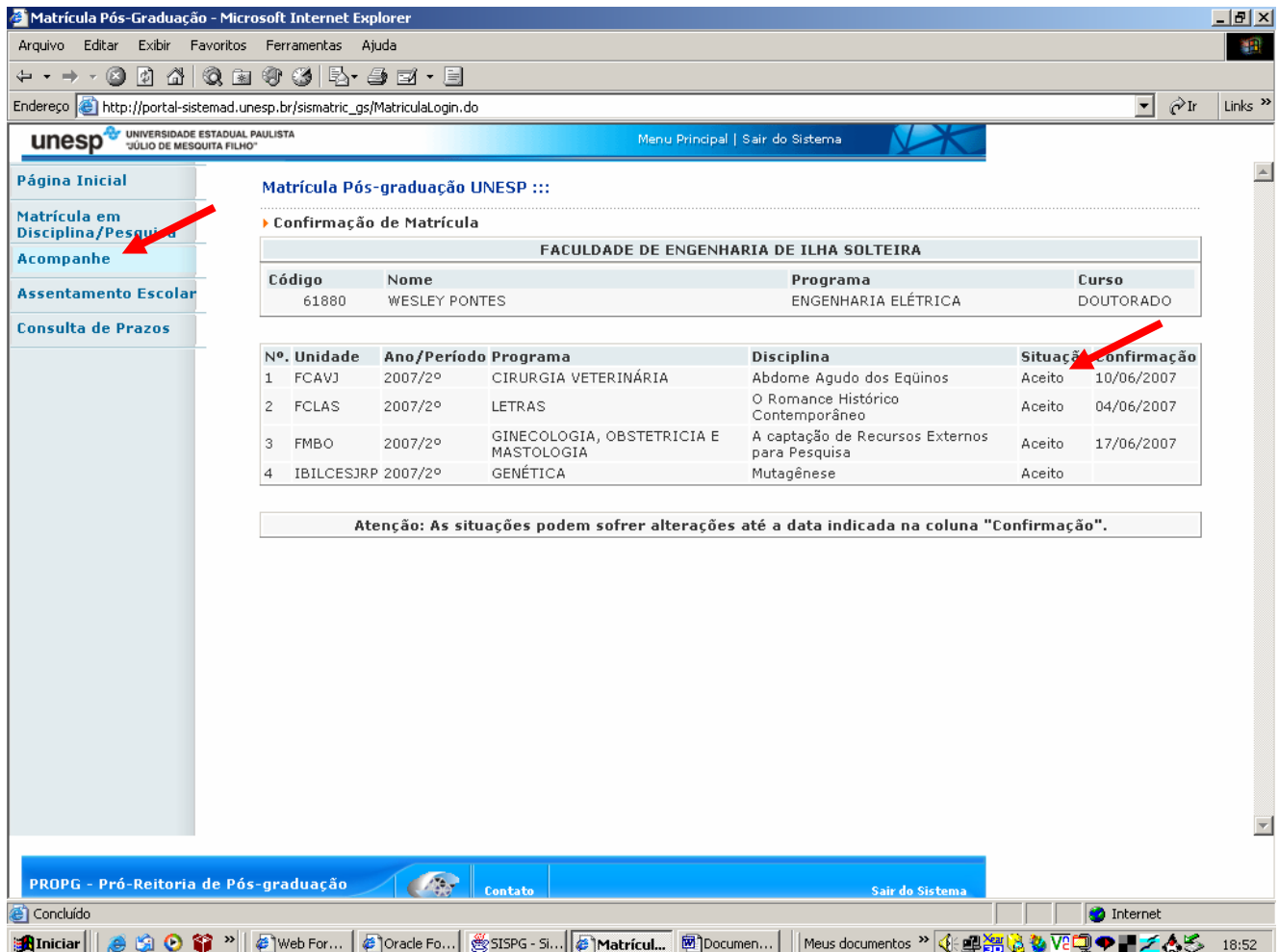

**Matrícula Pós-graduação UNESP :::**

► **Confirmação de Matrícula**

**FACULDADE DE ENGENHARIA DE ILHA SOLTEIRA**

Código	Nome	Programa	Curso
61880	WESLEY PONTES	ENGENHARIA ELÉTRICA	DOUTORADO

Nº.	Unidade	Ano/Período	Programa	Disciplina	Situação	Confirmação
1	FCAVJ	2007/2º	CIRURGIA VETERINÁRIA	Abdome Agudo dos Equinos	Aceito	10/06/2007
2	FCLAS	2007/2º	LETRAS	O Romance Histórico Contemporâneo	Aceito	04/06/2007
3	FMBO	2007/2º	GINECOLOGIA, OBSTETRICIA E MASTOLOGIA	A captação de Recursos Externos para Pesquisa	Aceito	17/06/2007
4	IBILCESJRP	2007/2º	GENÉTICA	Mutagênese	Aceito	

**Atenção: As situações podem sofrer alterações até a data indicada na coluna "Confirmação".**

18. De acordo com o novo sistema é possível ainda que o aluno consulte o seu assentamento escolar e os prazos

